www.cadian.com

# CADiAN

CADian, Dibuat oleh IT Powerhouse Korea

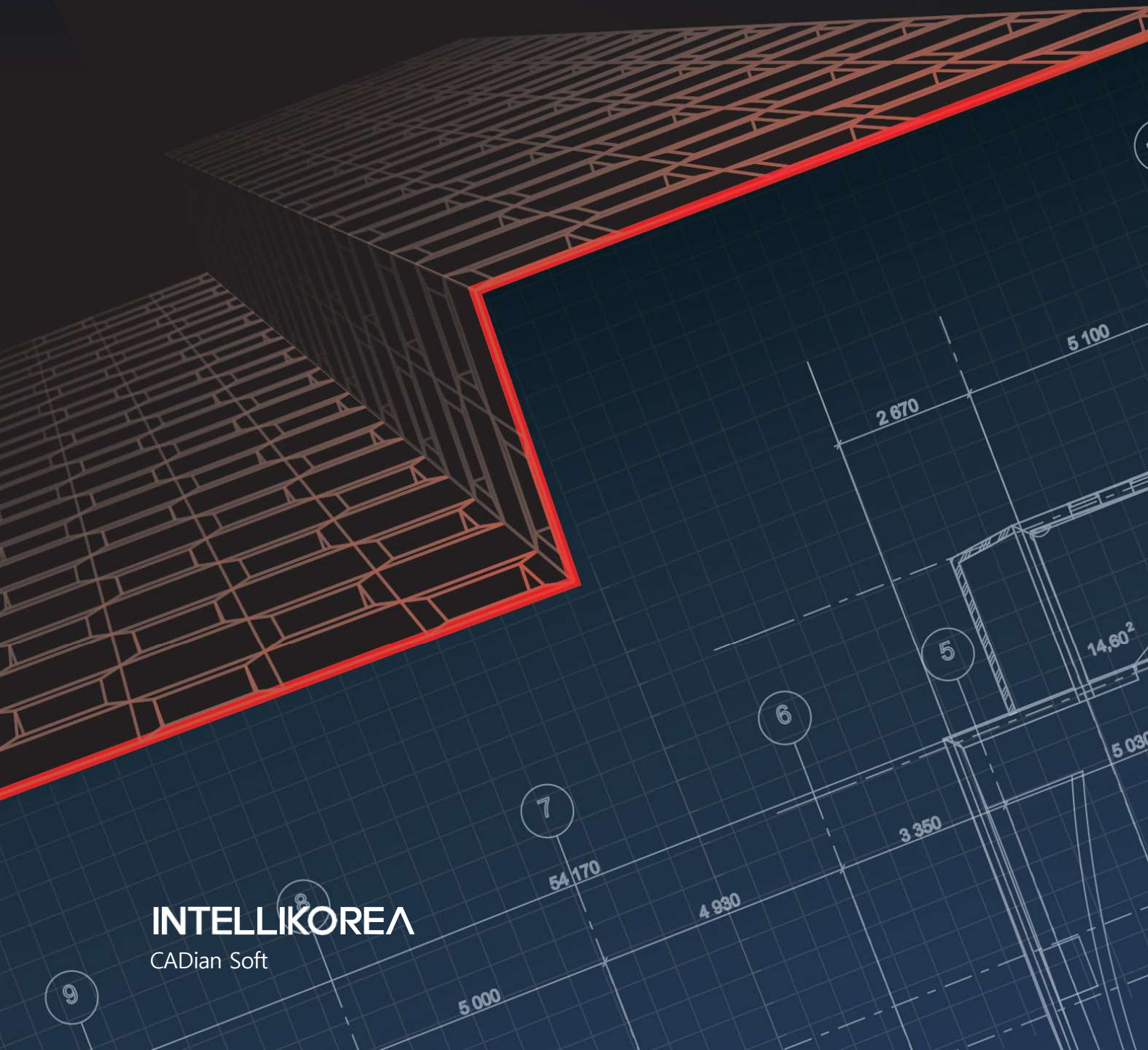


INTELLIKOREA

CADian Soft

# CADiAN

Selama 32 tahun, kami hanya mengembangkan perangkat lunak CAD.
Alternatif CAD No.1.
Desain sekarang dengan CADian.

## Kemiripan

Layar pengoperasian mirip dengan CAD yang sudah ada, perintah dan pintasan yang sama

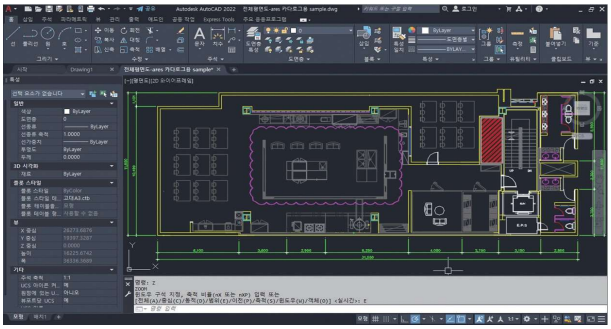

| A CAD Perintah | | Pintasan |
|---|---|---|
| LINE DRAWING | LINE | L |
| COPY | COPY | CO |
| MOVE | MOVE | M |
| · | · | · |

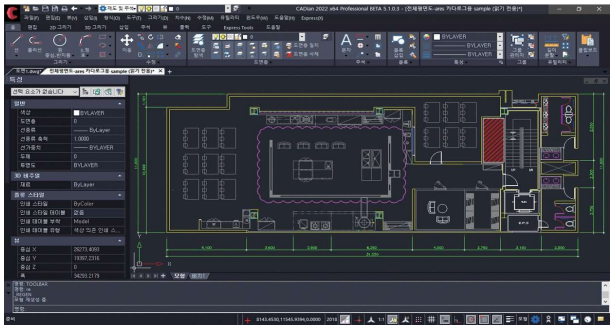

| CADian Perintah | | Pintasan |
|---|---|---|
| LINE DRAWING | LINE | L |
| COPY | COPY | CO |
| MOVE | MOVE | M |
| · | · | · |

## Kompatibilitas

Membuka/mengedit/menyimpan dan membuat file CAD dan DWG yang sudah ada di kedua arah

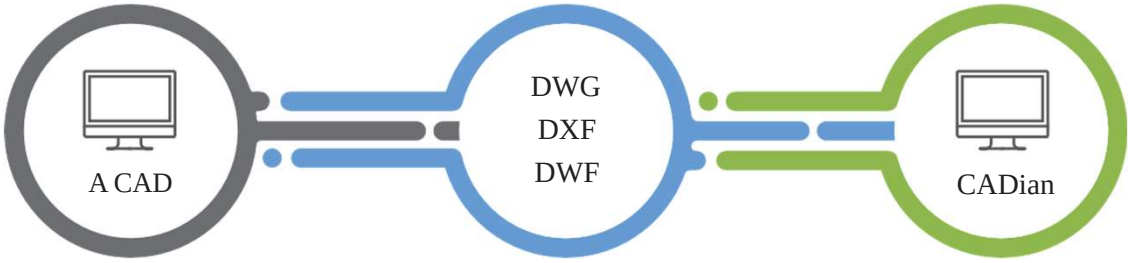


## Skalabilitas

Keterkaitan program aplikasi untuk setiap industri

| Industri | | Nama dan penggunaan produk |
|---|---|---|
| Konstruksi | Bayar | Pyramid / ARCH / ArchiOffice |
| Fasilitas | Gratis | Duct / i SHOP DWG / ABC Slide |
| Mesin | Bayar | Mech Click, CADMAS, Easy MECH (Mechanism design and BOM) |
| | Gratis | My Lib (Building a library / Share) |
| Mold | Bayar | Mold Ace |
| CAM | Bayar | Fadam [Pemotongan Wre], PowerNC [Penggilingan, Rak, Pemotongan Wre], HiCAM [Pemotongan Wre] |
| Nesting | Bayar | Dr Nesting [Alat Pengoptimalan] |
| Listrik | Bayar | Elect-CAD (Desain Konstruksi) / Elect Panel (Desain Urutan) / ioA [PLC Electrical menggambar dan pengontrol kontrol menggambar solusi pembangkitan otomatis] / psA [Daya Menggambar Solusi Pembangkitan Otomat |
| Tanaman | Bayar | Mech_Q (Plan, ISO, P&ID, Struktur, HVAC Duct) 2D/3D Mengambar Desain & BOM |
| Pipa | Bayar | DH-Menu |
| | Gratis | ISO (ISO & BOM) / GHK / TSE |
| Interior | Bayar | Gyro-3D (3D Interior and Bird's Eye View) |
| Komunikasi | Bayar | FIMS |
| Sipil | Bayar | PowerKS (Analisis Kemiringan dan Ketinggian) / RD-BIM / Proyek Jalan / Landy (Lansekap) / Survei & Cogo / Pengembangan Lahan / Desain Jalan Sederhana / Pemodelan Medan / Desain Parkir |
| | Gratis | DreamII / Power MAP (Jalan) / Struktur / Gambar Pipa (=Alat Pipa, Pasokan Air) |

## Dukungan

Layanan dukungan teknis 1:1 gratis (09:00 ~ 18:00)

CADian Pengguna

Dukungan jarak jauh dan konsultasi telepon

Pengguna uji coba juga bisa mendapatkan dukungan teknis.

Call Center

## Lisensi

Pembelian Satu Kali, Lisensi Seumur Hidup

( Unit : USD )

| | Divisi | Tipe Produk | Harga Eceran | Istilah Lisensi |
|---|---|---|---|---|
| Enterprise | A CAD | Full | 1,900 | 1 Year |
| | CADian | Pro | 800 | Permanent |
| | A CAD | LT | 504 | 1 Year |
| | CADian | Classic | 600 | Permanent |

※ Lisensi 1 tahun CADian juga tersedia.

## Fitur Baru

Fitur baru yang sangat berguna dan nyaman dalam praktik CAD practice

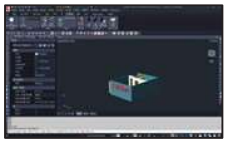

### Fungsi 3DWALK, 3DFLY

Tampilan gambar 3D dapat dilihat dari sudut pandang berjalan atau udara.

### Dukungan Format BIM Revit 2022

didukung , dan Anda dapat juga bekerja dengan perintah Lampirkan , Explorer , dan perintah Audit.

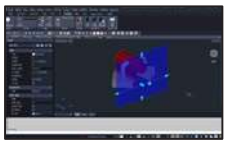

### Visualisasi gambar yang dinamis dan penampang Model

Anda dapat menggunakan SectionPlane untuk mendinamiskan secara dinamis memvisualisasikan penampan melintang dari 2D dan objek 3D serta awan titik

### Ekspor File OBJ

Anda dapat mengekspor model 3D sebagai file Wavefront Technologies (OBJ ) melalui perintah EKSPOR perintah.

### Mengimpor Berbagai File Peta

Selain file shapefile , sambungkan ke server PostgreSQL, MySQL, dan server WFS untuk import file peta . Ketika menggunakan perintah import peta, poligon dapat diimpor sebagai poligon tertutup.

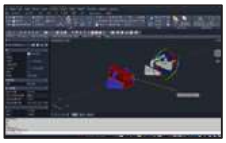

### Fungsi 3D POSITIONER

Gunakan perintah 3D POSITIONER untuk memindahkan dan memutar objek secara interaktif dalam ruang tiga dimensi.

### Peningkatan Pengeditan DGN

CADian Converter : Kecepatan yang sangat ditingkatkan saat mengonversi /mengedit file. DGN Microstation ke file DWG.

### Peningkatan Palet Alat

Ketika Anda menyeret objek dari gambar dan menjatuhkannya ke palet alat , perintah pembuatan objek ditambahkan ke palet alat agar mudah digunakan.

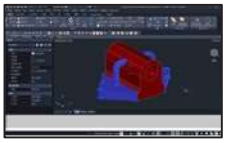

### Menyorot objek yang dipilih dengan Efek Cahaya

Anda dapat menggunakan efek cahaya untuk menyorot objek yang dipilih.

### Pengeditan Garis Dinding yang Mudah

Objek dinding yang terbuat dari garis dapat menggunakan perintah pengeditan standar seperti Break AtPoint dan Reverse di samping Trim tradisional , Perpanjang , Offset , Gabung , dan Putus tradisional.

| DWG DXF | Batch Plot | CAD Fonts | DWG PDF | X-REF | ∞ License | ADD ON | LISP | Free UpDate |
|---|---|---|---|---|---|---|---|---|
| Kompatibilitas | Konversi Perubahan Font | | Multi Plot | Dukungan | Permanen | Aplikasi | Dukungan | 1 Tahun |

| Kustomer | Pembeli baru |
|---|---|

| | |
|---|---|
| DOHWA 도화엔지니어링 | HYUNDAI MOBIS |
| HYUNDAI STEEL | DOOSAN 두산공작기계 |
| AMO 아모텍 | HYUNDAI 현대리바트 |

| Kustomer | Asosiasi untuk Promosi Proyek Pengadaan Bersama |
|---|---|

| | |
|---|---|
| 한국건설기술인협회 KOREA CONSTRUCTION ENGINEERS ASSOCIATION | CAK 대한건설협회 |
| 대한건축사협회 KOREA INSTITUTE OF REGISTERED ARCHITECTS | KPSC 일반측량업전국협의회 |
| 도장공사업협의회 | 사단법인 서울소공인협회 |

| DWG DXF | Batch Plot | CAD Fonts | DWG PDF | X-REF | ∞ | ADD ON | LISP | Free UpDate |
|---|---|---|---|---|---|---|---|---|
| Kompatibilitas | Multi Plot | Konversi Perubahan Font | Dukungan | Permanen | Aplikasi | Dukungan | 1 Tahun | |

## Kustomer — Kustomer di Korea Selatan

| | | | | |
|---|---|---|---|---|
| LG디스플레이 | LG전자 | KORAIL | 특허청 | K water |
| SK건설 | SK텔레콤 | 서울특별시 | 서울교통공사 | KNU 강원대학교 |
| kt telecop | pohang 포항시 | KEPCO | 대한민국 국방부 Ministry of National Defense | LS전선 |
| KCC KCC건설 | KCC | 한국가스안전공사 | 한화파워시스템 | shinsung FA |
| 한진개발공사 HANJIN DEVELOPMENT CORP. | 백두엔지니어링 Back Du ENG | POONGSAN CORPORATION | 도원엔지니어링 | 대경기계기술(주) |

## Kustomer — Kustomer di Seluruh Dunia

| | | | | |
|---|---|---|---|---|
| PETROBRAS | sanesul | COPASA | SENAI | ODEBRECHT |
| VALE | LojaElétricaLtda. | DU PONT | raizen | ArcelorMittal |
| Electrolux | ANGLO AMERICAN | Cargill | DHL | eta-2u Technology Driven, People Oriented |
| | | ALOR GAJAH | AME | |
| BEST-Tool Kft. | BKV ZRT BKV. ÖNNEK JÁR. | PÉTÁV Pécsi Távfűtő Kft. KÖRNYEZETBARÁT ENERGIA | FŐVÁROSI VÍZMŰVEK | BorsodChem Chemistry for generations |

CADian! Dibuat oleh IT Powerhouse Korea

CADIAN

Produk Bersertifikat TTA GS

GOOD Software

INTELLIKOREA

## Perusahaan & Sejarah

| | |
|---|---|
| Perusahaan | INTELLI KOREA |
| CEO<br>Dirikan | Paul Park<br>DEC. 10 , 1990 |
| Bisnis | Software Development |
| Alamat | 1009, 1010 Daeryung 3 Cha, Gasan Digital 2-ro 115, Gumcheon-gu, Seoul, Korea. |
| Tel | 82-70-4610-6994 / partner@cadian.com |
| WEB | CAD : www.cadian.com<br>3D Modeling : www.cadian3d.com |

※INTELLI KOREA adalah pengembang profesional CAD berkebangsaan Korea.

## Informasi Produk

| | | | |
|---|---|---|---|
| Product | CADian Pro. 2023 / CADian Classic 2023 | Developer | INTELLI KOREA |
| Release | NOV. 2022 (First version release date: August 15, 1998) | | |

## Persyaratan Sistem

| | | | | |
|---|---|---|---|---|
| Minimum Spec. | O.S. | Microsoft Windows 7 (64 Bit) | C P U | Intel i3 |
| | Memory | RAM 4GB | H D D | 2GB |
| Rekomendasi | O.S | Windows 10, 11 (64 Bit) | C P U | Intel i5 |
| | Memory | RAM 8GB | H D D | 3GB |
| Dukungan Format | Import | dwg/dxf/dws/dwf/dwt/pdf/sat/wmf/dae/dgn/dgnlib/rdl/cel/iges/step/shp/sdf/sqlite/obj/stl/xls | | |
| | Export | dwg/dxf/dws/dwf/dwt/pdf/sat/wmf/dae/dgn/stl/jpg/bmp/svg/emf/iges/step/obj | | |

## Harga Eceran

( Unit : USD )

| | | | |
|---|---|---|---|
| Enterprise | CADian Pro : USD 800 | Tanggal penggunaan | Permanen<br>(Versi lisensi berjangka juga tersedia) |
| | CADian Classic : USD 600 | | |

※ Harga di atas dapat berubah sesuai dengan kebijakan produsen, jadi silakan hubungi kami untuk informasi lebih lanjut.

## Unduh CADian

> Link: Https://www.webhard.co.kr > ID / Password: cadian / abc123

## Pembelian & Dukungan Teknis

> Tel : 82-70-4610-2061

24 jam/hari, 7hari/minggu

> Email: help@cadian.com

## Catatan

Tanggal diperbarui: NOV. 1, 2022